

1 CORTE AA
ESCALA 1:150

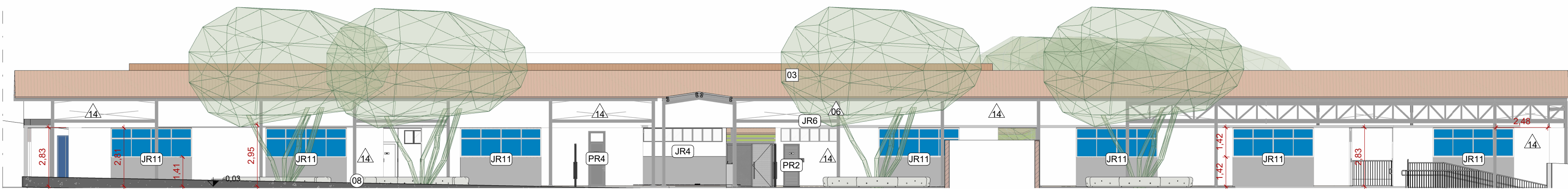

3 FACHADA FRONTAL
ESCALA 1:150

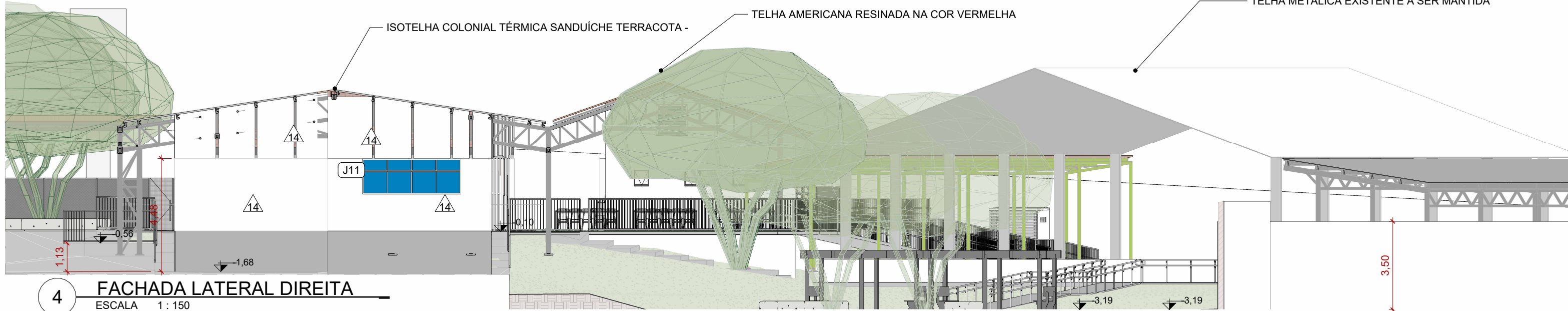

4 FACHADA LATERAL DIREITA
ESCALA 1:150

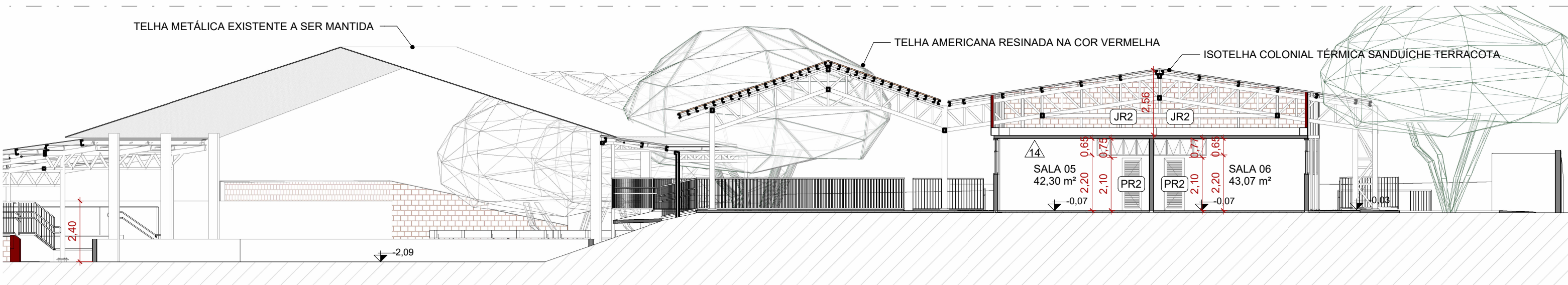

2 CORTE BB
ESCALA 1:150

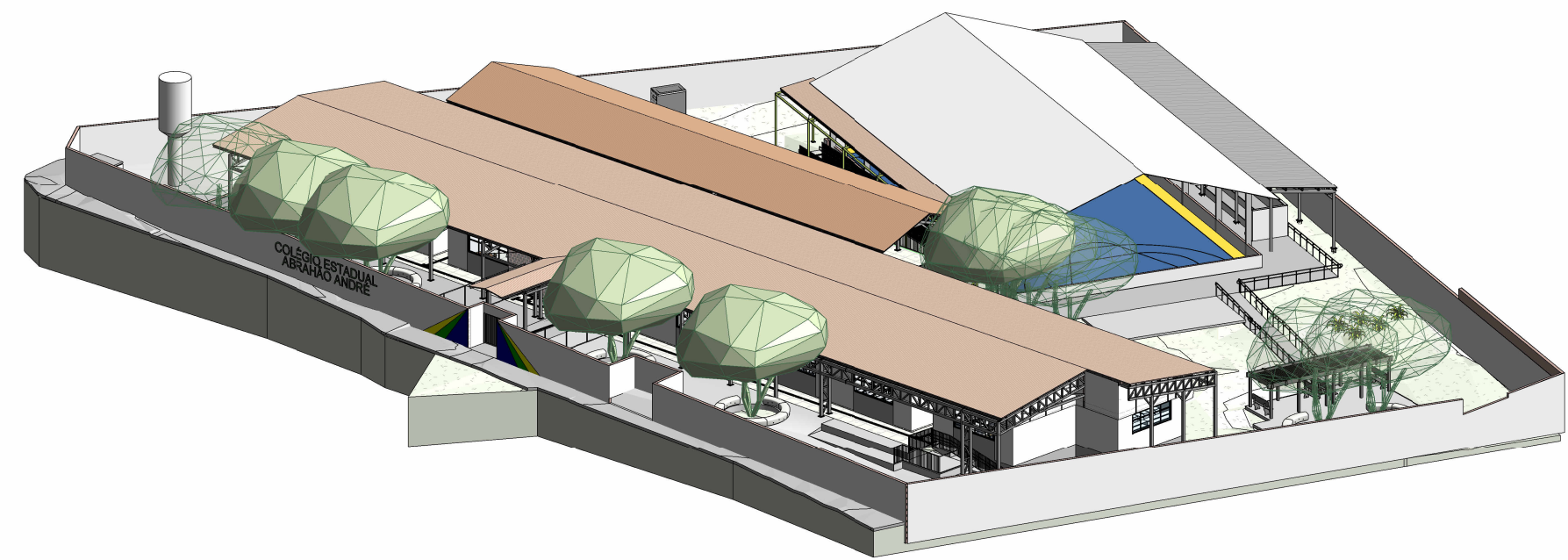

5 PERSPECTIVA 01
ESCALA

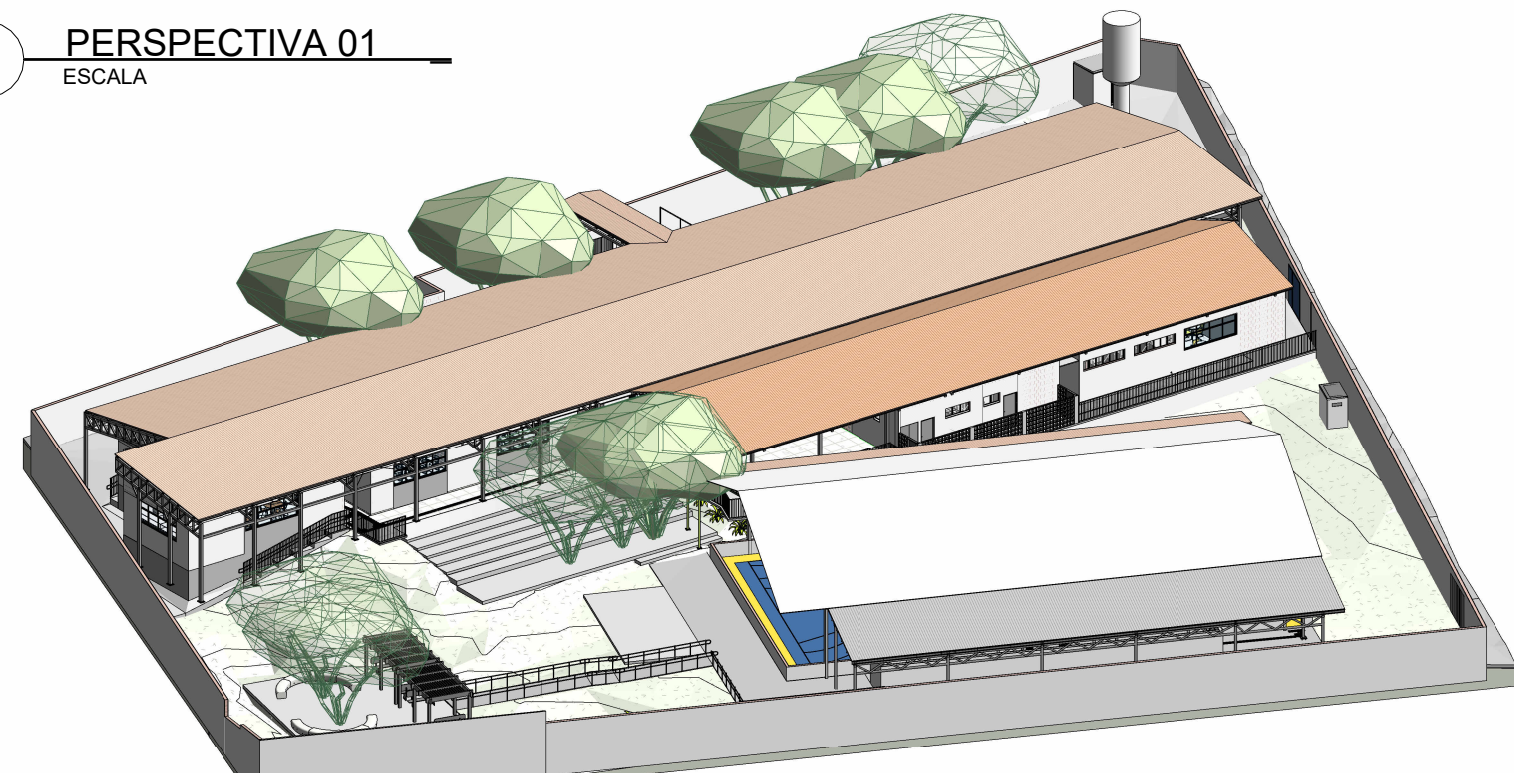

6 PERSPECTIVA 02
ESCALA

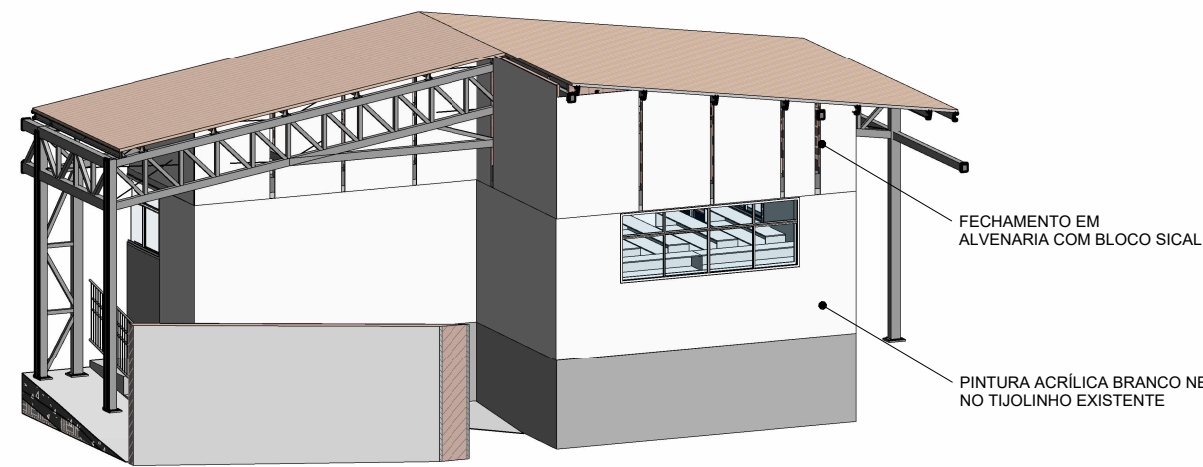

7 PERSPECTIVA - FECHAMENTO DO TELHADO
ESCALA

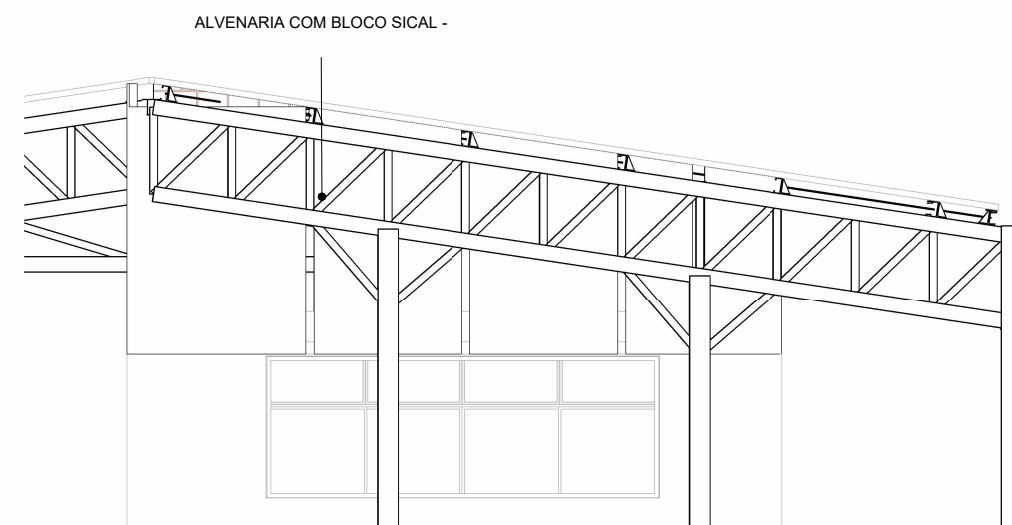

8 DETALHE FECHAMENTO EM SICAL
ESCALA 1:75

ALVENARIA COM BLOCO SICAL -
EXECUTAR O BLOCO ENTRE A ESTRUTURA
METÁLICA

INSTALAÇÃO NO VÃO ENTRE A FACE
SUPERIOR DA LAJE E A COBERTURA

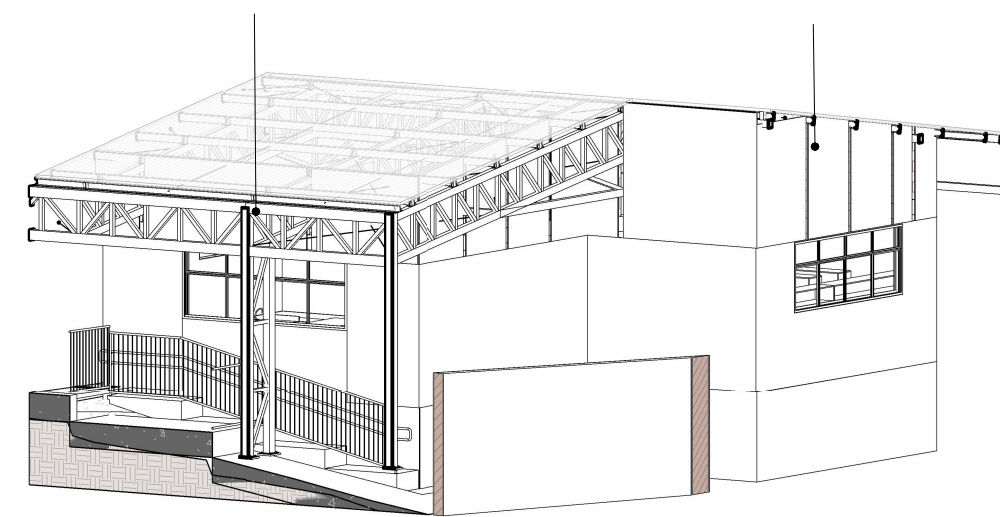

9 DETALHE FECHAMENTO EM SICAL
ESCALA

LEGENDA

EXISTENTE	A CONSTRUIR ALVENARIA E REVESTIMENTO (PAREDE)	ELEMENTOS DEMOLIDOS/ REVITALIZADOS	A DEMOLIR TODOS OS ELEMENTOS QUE SERÃO DEMOLIDOS	JARDIM ÁREA PERMEÁVEL

SIMBOLOGIAS

	PISO		TETO		DIVERSOS		ÁRVORES
	PAREDE		RODAPE		ESQUADRIAS		PALMEIRAS

E EXISTENTE A SER MANTIDO



ESTADO DE GOIÁS
SECRETARIA DE ESTADO DA EDUCAÇÃO
SUPERINTENDÊNCIA DE INFRAESTRUTURA
GERÊNCIA DE PROJETOS E INFRAESTRUTURA

GERÊNCIA DE PROJETOS E INFRAESTRUTURA
APROVADO / /
TÉCNICO RESPONSÁVEL PELA APROVAÇÃO

CEPI ABRAHÃO ANDRÉ

ENDEREÇO
AV. RICARDO PARANHOS, 634 - PIO GOMES, CATALÃO - GO, 75712-010

QUADRO DE ÁREAS				
ÁREA DO TERRENO	ÁREA PERMEAB.	ÁREA EXISTENTE	ÁREA A DEMOLIR	ÁREA A CONSTRUIR
4969,74 m²	1381,77 m²	2114,08 m²	215,53 m²	780,81 m²
			780,81 m²	2679,36 m²



ELABORAÇÃO:
CONSÓRCIO DIAMANTE ENGENHARIA

AV. BARÃO HOMEM D E MELO, Nº 3280 - NOVA GRANADA
BELO HORIZONTE - MG - CEP: 30.694-080
TEL: (31) 3347-4405 / (31) 3347-7079 / (31) 3571-1920
EMAIL: contato@grupoprojetosengenharia.com.br

AUTOR: DÉBORA EVELYN CALDEIRA DE LACERDA - ARQUITETA E URBANISTA - CAU: A257897-2

RT DA OBRA:

PROPRIETÁRIO: SECRETARIA DE ESTADO DA EDUCAÇÃO CNPJ: 01.409.705.0001-20
PREPOSTO: SABRINA SILVA VIEIRA VALENTE CPF: 041.530.091-64

EXECUTIVO DE ARQUITETURA

TIPO DE PROJETO

AMPLIAÇÕES
CORTES
FACHADAS

ASSUNTO:

DATA: JULHO/2025 ESCALA: INDICADA REVISÃO: 03 Nº RRT/ART:

REV.	DATA	DESCRIÇÃO	VISTO
01	06/2025	REVISÃO	DÉBORA L.
02	07/2025	REVISÃO	DÉBORA L.
03	07/2025	REVISÃO	DÉBORA L.

03/05

FOLHA: